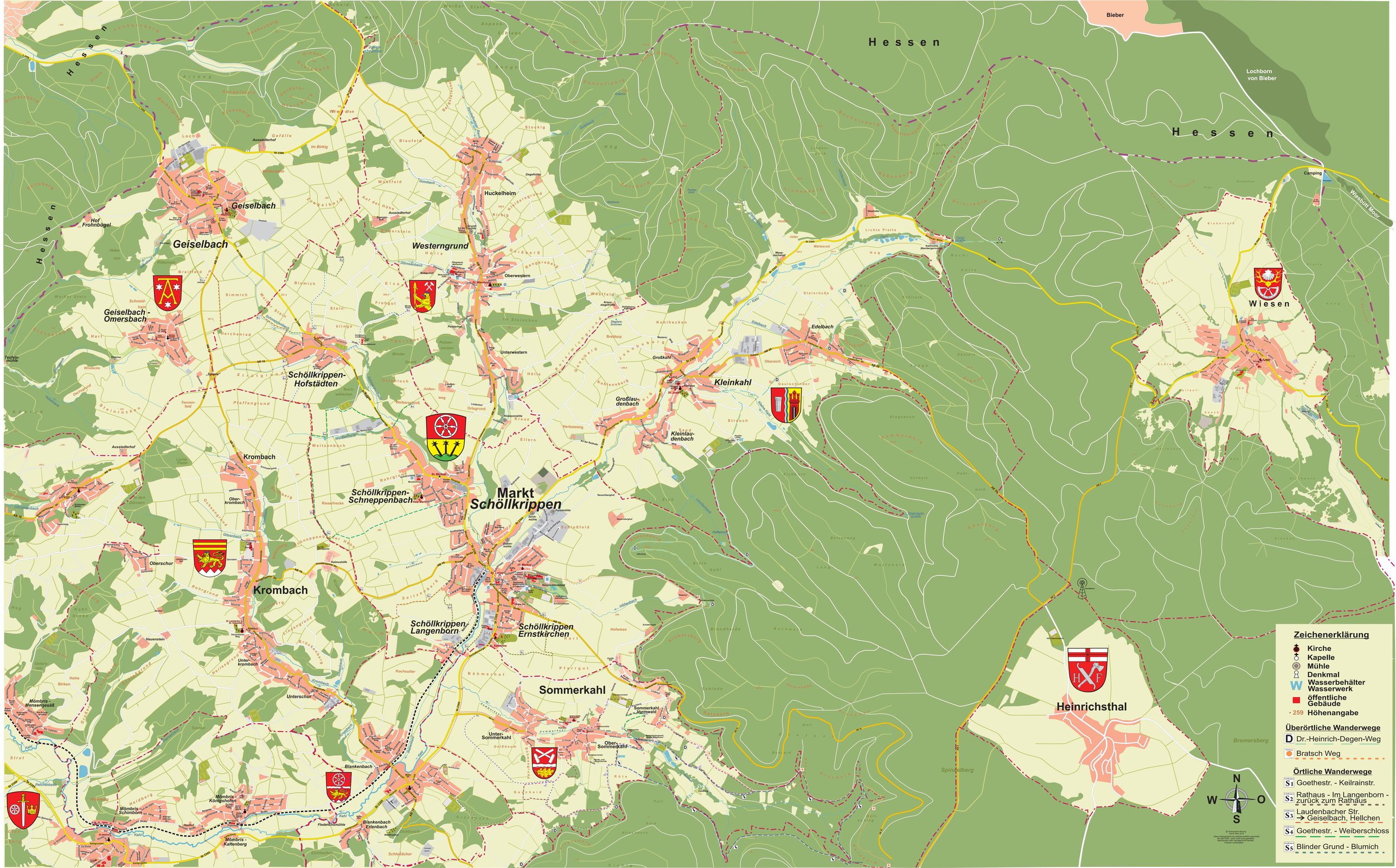
Hessen
Bieber
Lochborn von Bieber
Wiesbütt Moor
Camping
Geiselbach
Hof Frohnbügel
Geiselbach - Omersbach
Westerngrund
Huckelheim
Oberwestern
Unterwestern
Schöllkrippen-Hofstädten
Edelbach
Kleinkahl
Großlaudenbach
Kleinlaudenbach
Wiesen
Krombach
Schöllkrippen-Schneppenbach
Markt Schöllkrippen
Oberschur
Schöllkrippen Langenborn
Schöllkrippen Ernstkirchen
Unterkrombach
Unterschur
Sommerkahl
Sommerkahl Vormwald
Unter-Sommerkahl
Ober-Sommerkahl
Heinrichsthal
Mömbris - Mensengesäß
Blankenbach
Mömbris - Königshofen
Mömbris - Schimborn
Mömbris - Kaltenberg
Blankenbach Erlenbach
Zeichenerklärung
Kirche
Kapelle
Mühle
Denkmal
Wasserbehälter Wasserwerk
öffentliche Gebäude
259 Höhenangabe
Überörtliche Wanderwege
D Dr.-Heinrich-Degen-Weg
Bratsch Weg
Örtliche Wanderwege
S1 Goethestr. - Keilrainstr.
S2 Rathaus - Im Langenborn - zurück zum Rathaus
S3 Laudenbacher Str. → Geiselbach, Hellchen
S4 Goethestr. - Weiberschloss
S5 Blinder Grund - Blumich
N
W
O
S